8-Dec-1Star.qxd 12/9/2024 12:10 AM Page 2

ਹਰੀਕੇ ਝੀਲ 'ਚ ਮਹਿਮਾਨ ਪੰਛੀਆਂ ਦੇ ਝੁੰਡ ਝੀਲ ਦੀ ਖੂਬਸੂਰਤੀ ਨੂੰ ਚਾਰ ਚੰਨ ਲਾਉਂਦੇ ਹੋਏ। ਤਸਵੀਰ : ਕੁੰਦਰਾ

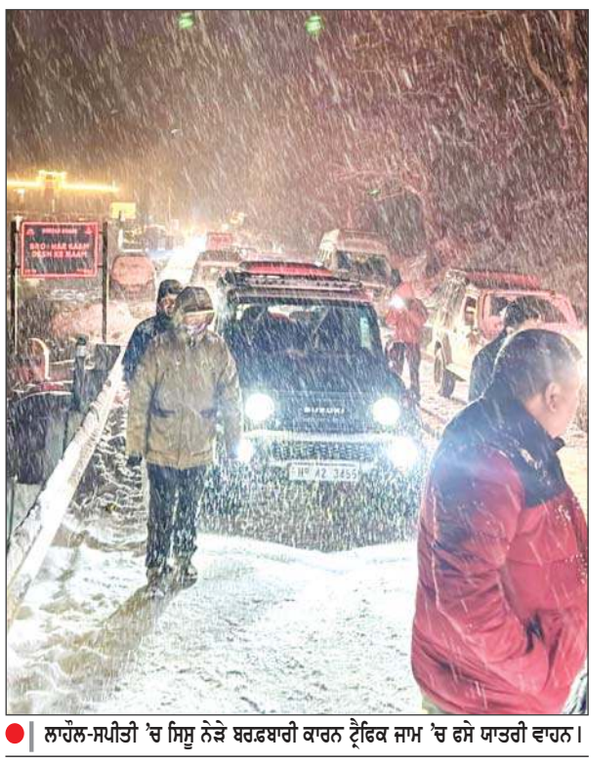

ਲਾਹੌਲ-ਸਪੀਤੀ 'ਚ ਸਿਸੂ ਨੇੜੇ ਬਰਫ਼ਬਾਰੀ ਕਾਰਨ ਟ੍ਰੈਫਿਕ ਜਾਮ 'ਚ ਫਸੇ ਯਾਤਰੀ ਵਾਹਨ।

ਸ਼ਿਮਲਾ, ਕੁਫ਼ਰੀ ਤੇ ਲਾਹੌਲ-ਸਪੀਤੀ 'ਚ ਮੌਸਮ ਦੀ ਪਹਿਲੀ ਬਰਫ਼ਬਾਰੀ

ਮੈਦਾਨੀ ਇਲਾਕਿਆਂ 'ਚ ਠੰਢ ਵਧੀ

ਸ਼ਿਮਲਾ, 8 ਦਸੰਬਰ (ਏਜੰਸੀ)- ਸ਼ਿਮਲਾ ਅਤੇ ਨਾਲ ਲਗਦੇ ਸੈਰ-ਸਪਾਟਾ ਕਸਬਿਆਂ ਕੁਫਰੀ ਤੇ ਫਾਗੂ 'ਚ ਮੌਸਮ ਦੀ ਪਹਿਲੀ ਬਰਫ਼ਬਾਰੀ ਹੋਈ, ਜਦਕਿ ਹਿਮਾਚਲ ਪ੍ਰਦੇਸ਼ ਦੇ ਕਬਾਇਲੀ ਲਾਹੌਲ ਤੇ ਸਪਿਤੀ ਜ਼ਿਲ੍ਹੇ ਦੇ ਉੱਚੇ ਇਲਾਕਿਆਂ 'ਚ ਰੁਕ-ਰੁਕ ਕੇ ਹੋ ਰਹੀ ਬਰਫ਼ਬਾਰੀ ਨਾਲ ਲਗਦੀਆਂ ਘਾਟੀਆਂ 'ਚ ਠੰਢ ਵਧ ਗਈ ਹੈ। ਲਾਹੌਲ ਨੂੰ ਬਰਫ਼ ਦੀ ਪਤਲੀ ਪਰਤ ਨੇ ਢੱਕਿਆ ਹੋਇਆ ਹੈ, ਜਿਸ ਨਾਲ ਆਵਾਜਾਈ ਪ੍ਰਭਾਵਿਤ ਹੋ ਰਹੀ ਹੈ, ਕਿਉਂਕਿ ਤਿਲਕਣ ਭਰੀ ਸੜਕ ਨੇ ਆਉਣ-ਜਾਣ ਨੂੰ ਖ਼ਤਰਨਾਕ ਬਣਾ ਦਿੱਤਾ ਹੈ। ਉੱਚੇ ਪਹਾੜੀ ਰਾਹਾਂ ਤੇ ਹੋਰ ਉੱਚਾਈ ਵਾਲੇ ਕਬਾਇਲੀ ਖੇਤਰਾਂ 'ਚ ਵੀ ਤਾਜ਼ਾ ਬਰਫ਼ਬਾਰੀ ਹੋਈ ਹੈ। ਮੌਸਮ ਵਿਭਾਗ ਨੇ ਸੂਬੇ ਦੇ ਵੱਖ-ਵੱਖ ਥਾਵਾਂ 'ਤੇ ਹੋਰ ਬਰਫ਼ਬਾਰੀ ਤੇ ਮੀਂਹ ਪੈਣ ਦੀ ਭਵਿੱਖਬਾਣੀ ਕੀਤੀ ਹੈ।

ਨਿਗਮ, ਕੌਂਸਲ ਤੇ ਨਗਰ...

(ਸਫਾ 1 ਦੀ ਬਾਕੀ)

ਦੇ ਖ਼ਰਚਿਆਂ ਦੀ ਸੀਮਾ ਬਾਰੇ ਗੱਲ ਕਰਦਿਆਂ ਦੱਸਿਆ ਕਿ ਨਗਰ ਨਿਗਮ ਲਈ 4,00,000 ਰੁਪਏ, ਨਗਰ ਕੌਂਸਲ ਕਲਾਸ-1 ਲਈ 3,60,000 ਰੁਪਏ, ਨਗਰ ਕੌਂਸਲ ਕਲਾਸ-2 ਲਈ 2,30,000 ਰੁਪਏ ਤੇ ਨਗਰ ਕੌਂਸਲ ਕਲਾਸ-3 ਲਈ 2,00,000 ਰੁਪਏ ਨੋਟੀਫਾਈ ਕੀਤੀ ਗਈ ਹੈ। ਨਗਰ ਪੰਚਾਇਤ ਲਈ ਚੋਣ ਲੜ ਰਹੇ ਉਮੀਦਵਾਰ ਲਈ ਖ਼ਰਚੇ ਦੀ ਸੀਮਾ 1,40,000 ਰੁਪਏ ਨੋਟੀਫਾਈ ਕੀਤੀ ਗਈ ਹੈ। ਚੌਧਰੀ ਨੇ ਕਿਹਾ ਕਿ ਆਜ਼ਾਦਾਨਾ ਤੇ ਸ਼ਾਂਤੀਪੂਰਨ ਢੰਗ ਨਾਲ ਚੋਣਾਂ ਨੂੰ ਨੇਪਰੇ ਚਾੜ੍ਹਨ ਲਈ ਸਾਰੇ ਪ੍ਰਬੰਧ ਮੁਕੰਮਲ ਕੀਤੇ ਜਾ ਚੁੱਕੇ ਹਨ। ਨਾਲ ਉਨ੍ਹਾਂ ਇਹ ਵੀ ਜਾਣਕਾਰੀ ਦਿੱਤੀ ਕਿ 25 ਆਈ.ਪੀ.ਐਸ/ਪੀ.ਸੀ.ਐਸ ਅਫ਼ਸਰਾਂ ਨੂੰ ਜਿਨ੍ਹਾਂ ਜ਼ਿਲ੍ਹਿਆਂ 'ਚ ਚੋਣ ਹੋਣੀ ਹੈ ਉਥੇ ਜਨਰਲ ਆਬਜ਼ਰਵਰ ਵਜੋਂ ਵੀ ਨਿਯੁਕਤ ਕੀਤਾ ਜਾਵੇਗਾ।

ਕੈਨੇਡਾ 'ਚ ਪੰਜਾਬੀ ਵਿਦਿਆਰਥੀ...

(ਸਫਾ 1 ਦੀ ਬਾਕੀ)

ਸੀ.ਸੀ.ਟੀ.ਵੀ. 'ਚ ਤਿੰਨ ਵਿਅਕਤੀ ਹਰਸ਼ਨਦੀਪ ਨੂੰ ਪੌੜੀਆਂ ਤੋਂ ਹੇਠਾਂ ਧੱਕਦੇ ਦਿਖਾਈ ਦਿੰਦੇ ਹਨ, ਜਿਨ੍ਹਾਂ 'ਚੋਂ ਇਕ ਨੇ ਪਿੱਛੇ ਤੋਂ ਉਸ ਦੇ ਗੋਲੀ ਮਾਰ ਦਿੱਤੀ। ਸਥਾਨਕ ਪੁਲਿਸ ਨੇ 2 ਸ਼ੱਕੀਆਂ ਨੂੰ ਫੜ ਲਿਆ, ਜਿਨ੍ਹਾਂ ਦੀ ਪਛਾਣ 30 ਸਾਲਾ ਇਵਾਨ ਰੇਨ ਤੇ ਜੂਡਿਥ ਸੌਲਟੌਕਸ ਵਜੋਂ ਹੋਈ ਹੈ। ਦੋਵਾਂ 'ਤੇ ਪਹਿਲਾ ਦਰਜਾ ਹੱਤਿਆ ਦਾ ਦੋਸ਼ ਲਗਾਇਆ ਗਿਆ ਹੈ।

ਮੌਸਮ 09.12.2024

ਚੰਡੀਗੜ੍ਹ	ਤਾਪਮਾਨ
ਵੱਧ ਤੋਂ ਵੱਧ	20.0 ਸੈਂ:
ਘੱਟ ਤੋਂ ਘੱਟ	07.0 ਸੈਂ:
ਅੰਮ੍ਰਿਤਸਰ	**ਤਾਪਮਾਨ**
ਵੱਧ ਤੋਂ ਵੱਧ	19.0 ਸੈਂ:
ਘੱਟ ਤੋਂ ਘੱਟ	06.0 ਸੈਂ:
ਜਲੰਧਰ	**ਤਾਪਮਾਨ**
ਵੱਧ ਤੋਂ ਵੱਧ	19.0 ਸੈਂ:
ਘੱਟ ਤੋਂ ਘੱਟ	06.0 ਸੈਂ:
ਬਠਿੰਡਾ	**ਤਾਪਮਾਨ**
ਵੱਧ ਤੋਂ ਵੱਧ	20.0 ਸੈਂ:
ਘੱਟ ਤੋਂ ਘੱਟ	07.0 ਸੈਂ:
ਲੁਧਿਆਣਾ	**ਤਾਪਮਾਨ**
ਵੱਧ ਤੋਂ ਵੱਧ	20.0 ਸੈਂ:
ਘੱਟ ਤੋਂ ਘੱਟ	07.0 ਸੈਂ:

ਦਿਨ ਦੀ ਲੰਬਾਈ 10 ਘੰਟੇ 10 ਮਿੰਟ

ਸੂਰਜ ਚੜਨ ਦਾ ਸਮਾਂ ਸਵੇਰੇ 7:15:48 ਸਕਿੰਟ
ਸੂਰਜ ਡੁੱਬਣ ਦਾ ਸਮਾਂ ਸ਼ਾਮ 5:26:31 ਸਕਿੰਟ

ਭਵਿੱਖਬਾਣੀ

ਕਈ ਥਾਵਾਂ 'ਤੇ ਬੱਦਲਵਾਈ ਤੇਜ਼ ਹਨੇਰੀ ਦੇ ਨਾਲ ਮੀਂਹ ਪੈਣ ਦੀ ਸੰਭਾਵਨਾ।

ਮਹਿਮਾਨ ਪੰਛੀਆਂ ਦੀ ਆਮਦ ਨਾਲ ਹਰੀਕੇ ਝੀਲ...

(ਸਫਾ 1 ਦੀ ਬਾਕੀ)

ਦਾ ਸਫ਼ਰ ਤੈਅ ਕਰਕੇ ਆਉਂਦੇ ਇਹ ਪੰਛੀ ਸਰਦੀ ਦਾ ਮੌਸਮ ਇਥੇ ਬਿਤਾਉਂਦੇ ਹਨ। ਇਨ੍ਹਾਂ ਪੰਛੀਆਂ ਦੇ ਆਉਣ ਦਾ ਮੁੱਖ ਕਾਰਨ ਇਹ ਹੈ ਕਿ ਯੂਰਪ ਦੇਸ਼ਾਂ ਵਿਚ ਬਹੁਤ ਜ਼ਿਆਦਾ ਠੰਢ ਪੈਣ ਕਾਰਨ ਝੀਲਾਂ ਜੰਮ ਜਾਂਦੀਆਂ ਹਨ ਤੇ ਉੱਥੇ ਇਨ੍ਹਾਂ ਪੰਛੀਆਂ ਦਾ ਜੀਵਨ ਬਸਰ ਕਰਨਾ ਔਖਾ ਹੋ ਜਾਂਦਾ ਹੈ। ਜਾਣਕਾਰੀ ਅਨੁਸਾਰ ਇਸ ਸਮੇਂ ਹਜ਼ਾਰਾਂ ਪ੍ਰਵਾਸੀ ਪੰਛੀ ਹਰੀਕੇ ਝੀਲ 'ਤੇ ਪੁੱਜ ਚੁੱਕੇ ਹਨ, ਜਿਨ੍ਹਾਂ ਵਿਚ ਨਾਰਥਨ ਸ਼ਵਲਰ, ਕੋਮਨ ਪੋਚਾਰਡ, ਰੈਡ ਕਰੱਸਟਰਡ ਪੋਚਾਰਡ, ਟਫਟਫ ਡੱਕ, ਗਡਵਾਲ, ਗ੍ਰੇਲੈਗ ਗੀਜ, ਬਾਰ ਹੈਡਿਡ ਗੀਜ, ਕੂਟ, ਲਿਟਲ ਗਰੈਬ ਅਤੇ ਮੋਲਾਰਡ ਆਦਿ ਪ੍ਰਮੁੱਖ ਹਨ।

ਸੈਲਾਨੀ ਤੱਕ ਸਕਦੇ ਹਨ ਨਜ਼ਦੀਕ ਤੋਂ ਪੰਛੀਆਂ ਦਾ ਨਜ਼ਾਰਾ

ਹਰੀਕੇ ਝੀਲ ਵਿਚ ਪੁੱਜੇ ਮਹਿਮਾਨ ਪੰਛੀਆਂ ਦਾ ਨਜ਼ਾਰਾ ਨੇੜੇ ਤੋਂ ਤੱਕਣ ਲਈ ਹਰ ਸਾਲ ਸੈਲਾਨੀ ਦੇਸ਼-ਵਿਦੇਸ਼ ਤੋਂ ਪਹੁੰਚਦੇ ਹਨ। ਸੈਲਾਨੀ ਹਰੀਕੇ ਹੈੱਡ ਵਰਕਸ ਨਜ਼ਦੀਕ ਹਰੀਕੇ ਝੀਲ ਦੇ ਐਂਟਰੀ ਪੁਆਇੰਟ 'ਤੇ ਬਣੀ ਲੱਕੜ ਵਾਲੀ ਚੈਕ ਪੋਸਟ 'ਤੇ ਟਿਕਟ ਲੈ ਕੇ ਝੀਲ ਅੰਦਰ ਦਾਖ਼ਲ ਹੋ ਸਕਦੇ ਹਨ ਅਤੇ ਵਿਭਾਗ ਵਲੋਂ ਸੈਲਾਨੀਆਂ ਲਈ 20 ਰੁਪਏ ਐਂਟਰੀ ਟਿਕਟ ਰੱਖੀ ਗਈ ਹੈ।

ਪ੍ਰਵਾਸੀ ਪੰਛੀਆਂ ਦੀ ਸੁਰੱਖਿਆ ਲਈ ਦਿਨ ਰਾਤ ਗਸ਼ਤ-ਕਮਲਜੀਤ ਸਿੰਘ

ਜੰਗਲੀ ਜੀਵ ਤੇ ਵਣ ਵਿਭਾਗ ਹਰੀਕੇ ਦੇ ਰੇਂਜ ਅਫ਼ਸਰ ਕਮਲਜੀਤ ਸਿੰਘ ਨੇ ਦੱਸਿਆ ਕਿ ਆਉਂਦੇ ਦਿਨਾਂ ਦੌਰਾਨ ਪ੍ਰਵਾਸੀ ਪੰਛੀਆਂ ਦੀ ਆਮਦ ਵਿਚ ਭਾਰੀ ਵਾਧਾ ਹੋਣ ਦੀ ਸੰਭਾਵਨਾ ਹੈ। ਉਨ੍ਹਾਂ ਕਿਹਾ ਕਿ ਵਿਭਾਗ ਵਲੋਂ ਪ੍ਰਵਾਸੀ ਪੰਛੀਆਂ ਦੀ ਸੁਰੱਖਿਆ ਨੂੰ ਲੈ ਕੇ ਦਿਨ ਰਾਤ ਗਸ਼ਤ ਕੀਤੀ ਜਾ ਰਹੀ ਹੈ।

'ਇੰਡੀਆ' ਗੱਠਜੋੜ ਦੀ ਕਮਾਨ ਸੰਭਾਲਣ ਲਈ ਮਮਤਾ ਬੈਨਰਜੀ ਸਭ ਤੋਂ ਢੁੱਕਵੀਂ ਨੇਤਾ-ਤ੍ਰਿਣਮੂਲ

ਨਵੀਂ ਦਿੱਲੀ, 8 ਦਸੰਬਰ (ਪੀ. ਟੀ. ਆਈ.)-ਤ੍ਰਿਣਮੂਲ ਕਾਂਗਰਸ ਨੇ ਆਪਣੀ ਮੁਖੀ ਮਮਤਾ ਬੈਨਰਜੀ ਨੂੰ 'ਇਡੀਆ' ਗੱਠਜੋੜ ਦੀ ਨੇਤਾ ਬਣਾਉਣ ਦੀ ਮੰਗ ਦੀ ਜ਼ੋਰਦਾਰ ਵਕਾਲਤ ਕੀਤੀ ਹੈ। ਪਾਰਟੀ ਦੇ ਸੰਸਦ ਮੈਂਬਰ ਕੀਰਤੀ ਆਜ਼ਾਦ ਨੇ ਕਿਹਾ ਕਿ ਉਹ ਇਸ ਅਹੁਦੇ ਲਈ ਸਭ ਤੋਂ ਢੁਕਵੀਂ ਹੈ, ਕਿਉਂਕਿ ਉਹ ਇਕਲੌਤੀ ਨੇਤਾ ਹੈ, ਜਿਸ ਨੇ ਭਾਜਪਾ ਨੂੰ ਵਾਰ-ਵਾਰ ਹਰਾਇਆ ਹੈ। ਪੱਛਮੀ ਬੰਗਾਲ ਦੀ ਮੁੱਖ ਮੰਤਰੀ ਬੈਨਰਜੀ ਦੇ ਬਿਆਨ ਨੇ ਵਿਰੋਧੀ ਗੱਠਜੋੜ ਦੀ ਕਮਾਨ ਸੰਭਾਲਣ ਦੇ ਉਸ ਦੇ ਇਰਾਦੇ ਦੀ ਪੁੱਜ਼ਤਾ ਕਰਦੇ ਹੋਏ ਐਨ.ਸੀ.ਪੀ. (ਐਸ.ਪੀ.) ਦੇ ਮੁਖੀ ਸ਼ਰਦ ਪਵਾਰ ਦਾ ਸਮਰਥਨ ਕੀਤਾ, ਜਿਨ੍ਹਾਂ ਉਸ ਨੂੰ ਇਕ ਸਮਰੱਥ ਨੇਤਾ ਦੱਸਿਆ ਸੀ, ਜਦਕਿ ਰਾਸ਼ਟਰੀ ਜਨਤਾ ਦਲ (ਆਰ.ਜੇ.ਡੀ.) ਦੇ ਨੇਤਾ ਤੇਜਸਵੀ ਯਾਦਵ ਨੇ ਜ਼ੋਰ ਦੇ ਕੇ ਕਿਹਾ ਕਿ ਫੈਸਲਾ ਸਹਿਮਤੀ ਨਾਲ ਹੋਣਾ ਚਾਹੀਦਾ ਹੈ। ਕੀਰਤੀ ਯਾਦਵ ਨੇ ਕੋਲਕਾਤਾ 'ਚ ਪੱਤਰਕਾਰਾਂ ਨਾਲ ਗੱਲਬਾਤ ਕਰਦਿਆਂ ਕਿਹਾ ਕਿ ਮਮਤਾ ਬੈਨਰਜੀ ਦੇ ਸਮੂਹ ਦੀ ਅਗਵਾਈ ਕਰਨ ਨੂੰ ਲੈ ਕੇ ਸਾਡੇ ਕੋਲ ਕੋਈ ਮੁੱਦਾ ਨਹੀਂ ਹੈ ਪਰ ਭਾਜਪਾ ਵਿਰੋਧੀ ਗੱਠਜੋੜ 'ਚ ਬਹੁਤ ਸਾਰੇ ਸੀਨੀਅਰ ਨੇਤਾਵਾਂ ਨੂੰ ਧਿਆਨ 'ਚ ਰੱਖਦੇ ਹੋਏ ਨੇਤਾ ਚੁਣਨ 'ਤੇ ਇਕੱਠੇ ਬੈਠਣ ਤੇ ਸਮੂਹਿਕ ਫੈਸਲਾ ਲੈਣ ਦੀ ਜ਼ਰੂਰਤ ਹੈ। ਜ਼ਿਕਰਯੋਗ ਹੈ ਕਿ ਬੀਤੇ ਦਿਨ ਇਕ ਖ਼ਬਰ ਚੈਨਲ ਨੂੰ ਦਿੱਤੇ ਇੰਟਰਵਿਊ 'ਚ ਮਮਤਾ ਬੈਨਰਜੀ ਨੇ ਵਿਰੋਧੀ 'ਇੰਡੀਆ' ਗੱਠਜੋੜ ਦੇ ਕੰਮਕਾਜ 'ਤੇ ਅਸੰਤੁਸ਼ਟੀ ਜ਼ਾਹਰ ਕੀਤੀ ਸੀ ਅਤੇ ਮੌਕਾ ਮਿਲਣ 'ਤੇ ਗੱਠਜੋੜ ਦੀ ਕਮਾਨ ਸੰਭਾਲਣ ਲਈ ਤਿਆਰ ਹੋਣ ਦਾ ਸੰਕੇਤ ਦਿੱਤਾ ਸੀ। ਉਨ੍ਹਾਂ ਕਿਹਾ ਸੀ ਕਿ ਉਹ ਪੱਛਮੀ ਬੰਗਾਲ ਦੀ ਮੁੱਖ ਮੰਤਰੀ ਵਜੋਂ ਆਪਣੀ ਭੂਮਿਕਾ ਨੂੰ ਜਾਰੀ ਰੱਖਦੇ ਹੋਏ ਵਿਰੋਧੀ ਮੋਰਚੇ ਨੂੰ ਚਲਾਉਣ ਦੀ ਦੋਹਰੀ ਜ਼ਿੰਮੇਵਾਰੀ ਸੰਭਾਲ ਸਕਦੇ ਹਨ।

ਜੈਸ਼ੰਕਰ ਵਲੋਂ ਬਹਿਰੀਨ ਦੇ ਹਮਰੁਤਬਾ...

(ਸਫਾ 1 ਦੀ ਬਾਕੀ)

ਮਨਾਮਾ ਡਾਇਲਾਗ ਨੂੰ ਸੰਬੋਧਨ ਕੀਤਾ, ਜਿਥੇ ਉਨ੍ਹਾਂ ਖਾੜੀ ਤੇ ਭੂਮੱਧ ਸਾਗਰ ਖੇਤਰਾਂ ਨੂੰ ਭਾਰਤ ਦੇ ਮਹੱਤਵ ਬਾਰੇ ਤੇ ਖੇਤਰ ਦੇ ਅੰਦਰ, ਆਲੇ-ਦੁਆਲੇ ਤੇ ਬਾਹਰ ਆਰਥਿਕ, ਰਾਜਨੀਤਿਕ, ਸੰਪਰਕ ਤੇ ਸੁਰੱਖਿਆ ਸਹਿਯੋਗ ਨੂੰ ਹੁਲਾਰਾ ਦੇਣ ਦੀ ਆਪਣੀ ਵਚਨਬੱਧਤਾ ਬਾਰੇ ਗੱਲ ਕੀਤੀ। ਮਨਾਮਾ ਡਾਇਲਾਗ 2024 ਮੌਕੇ ਜੈਸ਼ੰਕਰ ਨੇ ਚੈੱਕ ਗਣਰਾਜ ਦੇ ਰਾਸ਼ਟਰੀ ਸੁਰੱਖਿਆ ਸਲਾਹਕਾਰ ਟੋਮਾਸ ਪੋਜਾਰ ਨਾਲ ਮੁਲਾਕਾਤ ਕੀਤੀ ਤੇ ਦੁਵੱਲੇ ਸਬੰਧਾਂ 'ਤੇ ਵਿਚਾਰਾਂ ਦਾ ਆਦਾਨ-ਪ੍ਰਦਾਨ ਕੀਤਾ। ਉਨ੍ਹਾਂ ਐਸਟੋਨੀਆ ਦੇ ਵਿਦੇਸ਼ ਮੰਤਰੀ ਮਾਰਗਸ ਤਸਹਿਕਨਾ ਨਾਲ ਲਾਭਦਾਇਕ ਮੀਟਿੰਗ ਵੀ ਕੀਤੀ। ਉਨ੍ਹਾਂ ਬਰਤਾਨਵੀ ਸ਼ੈਡੋ ਵਿਦੇਸ਼ ਸਕੱਤਰ ਪ੍ਰੀਤੀ ਪਟੇਲ ਨਾਲ ਵੀ ਗੱਲਬਾਤ ਕੀਤੀ। ਜੈਸ਼ੰਕਰ ਕਤਰ ਦੀ ਯਾਤਰਾ ਖਤਮ ਕਰਨ ਤੋਂ ਬਾਅਦ ਬਹਿਰੀਨ ਪਹੁੰਚੇ, ਜਿਸ ਦੌਰਾਨ ਉਨ੍ਹਾਂ ਦੇਸ਼ ਦੀ ਚੋਟੀ ਦੀ ਲੀਡਰਸ਼ਿਪ ਦੇ ਨਾਲ-ਨਾਲ ਹੋਰ ਦੇਸ਼ਾਂ ਦੇ ਨੇਤਾਵਾਂ ਨਾਲ ਮੁਲਾਕਾਤ ਕੀਤੀ।

ਹਰਿਆਣਾ 'ਚ ਪੁੱਤਰ ਵਲੋਂ...

(ਸਫਾ 1 ਦੀ ਬਾਕੀ)

ਆਪਣੀ ਮਾਂ ਅੰਮ੍ਰਿਤ ਕੌਰ ਦੀ ਗਲਾ ਘੁੱਟ ਕੇ ਹੱਤਿਆ ਕਰ ਦਿੱਤੀ ਤੇ ਖ਼ੁਦ ਜ਼ਹਿਰ ਨਿਗਲਣ ਤੋਂ ਪਹਿਲਾਂ ਆਪਣੇ ਬੇਟੇ ਕੇਸ਼ਵ ਸਿੰਘ (13) ਦੀ ਵੀ ਗਲਾ ਘੁੱਟਣ ਦੀ ਕੋਸ਼ਿਸ਼ ਕੀਤੀ। ਅਧਿਕਾਰੀਆਂ ਨੇ ਦੱਸਿਆ ਕਿ ਲੜਕਾ ਬੇਹੋਸ਼ ਪਾਇਆ ਗਿਆ ਹੈ ਤੇ ਉਸ ਨੂੰ ਹਸਪਤਾਲ 'ਚ ਭਰਤੀ ਕਰਵਾਇਆ ਗਿਆ ਹੈ। ਪੁਲਿਸ ਨੇ ਦੱਸਿਆ ਕਿ ਐਤਵਾਰ ਸਵੇਰੇ ਜਦੋਂ ਨਾਇਬ ਸਿੰਘ ਦਾ ਰਿਸ਼ਤੇਦਾਰ ਉਨ੍ਹਾਂ ਦੇ ਘਰ ਗਿਆ ਤਾਂ ਉਸ ਨੇ ਘਰ ਅੰਦਰੋਂ ਬੰਦ ਦੇਖਿਆ। ਕੋਈ ਜਵਾਬ ਨਾ ਮਿਲਣ 'ਤੇ ਉਸ ਨੇ ਦਰਵਾਜ਼ਾ ਤੋੜ ਦਿੱਤਾ। ਪੁਲਿਸ ਨੇ ਦੱਸਿਆ ਕਿ ਉਸ ਨੇ ਨਾਇਬ ਸਿੰਘ ਤੇ ਅੰਮ੍ਰਿਤ ਕੌਰ ਨੂੰ ਖ਼ੂਨ ਨਾਲ ਲੱਥਪੱਥ ਪਾਇਆ। ਉਹ ਘਰ ਦੀ ਹੇਠਲੀ ਮੰਜ਼ਿਲ 'ਤੇ ਆਪਣੇ ਕਮਰੇ 'ਚ ਬੈੱਡ 'ਤੇ ਲੇਟੇ ਹੋਏ ਸਨ। ਦੁਸ਼ਯੰਤ ਸਿੰਘ, ਉਸ ਦੀ ਪਤਨੀ ਤੇ ਬੇਟਾ ਘਰ ਦੀ ਪਹਿਲੀ ਮੰਜ਼ਿਲ 'ਤੇ ਜ਼ਖ਼ਮੀ ਹਾਲਤ 'ਚ ਮਿਲੇ। ਉਨ੍ਹਾਂ ਨੂੰ ਨਿੱਜੀ ਹਸਪਤਾਲ ਲਿਜਾਇਆ ਗਿਆ, ਜਿਥੇ ਦੁਸ਼ਯੰਤ ਸਿੰਘ ਤੇ ਉਸ ਦੀ ਪਤਨੀ ਦੀ ਮੌਤ ਹੋ ਗਈ।

ਪੰਜਾਬ 'ਚ ਹਾਈਵੇਅ ਜਾਮ...

(ਸਫਾ 1 ਦੀ ਬਾਕੀ)

ਵਲੋਂ ਰਾਸ਼ਟਰੀ ਰਾਜਮਾਰਗਾਂ ਅਤੇ ਰੇਲਵੇ ਟਰੈਕਾਂ ਨੂੰ ਬੰਦ ਨਾ ਕਰਨ ਨੂੰ ਯਕੀਨੀ ਬਣਾਉਣ ਲਈ ਕੇਂਦਰ ਅਤੇ ਹੋਰਾਂ ਨੂੰ ਨਿਰਦੇਸ਼ ਦੇਣ ਦੀ ਮੰਗ ਕੀਤੀ ਗਈ ਹੈ। ਸੁਪਰੀਮ ਕੋਰਟ ਦੀ ਵੈੱਬਸਾਈਟ 'ਤੇ ਅਪਲੋਡ ਕੀਤੀ ਗਈ 9 ਦਸੰਬਰ ਦੀ ਕਾਰਨ ਸੂਚੀ ਅਨੁਸਾਰ ਜਸਟਿਸ ਸੂਰਿਆ ਕਾਂਤ ਦੀ ਅਗਵਾਈ ਵਾਲੀ ਬੈਂਚ ਪਟੀਸ਼ਨ 'ਤੇ ਸੁਣਵਾਈ ਕਰੇਗੀ।

ਐਂਬੂਲੈਂਸ ਲਈ ਕਿਰਾਇਆ ਨਾ ਹੋਣ ਕਾਰਨ ਔਰਤ...

(ਸਫਾ 1 ਦੀ ਬਾਕੀ)

ਸ਼ਿਕਾਇਤ ਕੀਤੀ। ਬਾਅਦ 'ਚ ਉਹ ਰੇਲਵੇ ਟਰੈਕ ਦੇ ਨੇੜੇ ਬੇਹੋਸ਼ ਪਾਇਆ ਗਿਆ ਤੇ ਉਸ ਨੂੰ ਇਲਾਜ ਲਈ ਹਲਦਵਾਨੀ ਦੇ ਸੁਸ਼ੀਲਾ ਤਿਵਾਰੀ ਸਰਕਾਰੀ ਮੈਡੀਕਲ ਕਾਲਜ 'ਚ ਲਿਜਾਇਆ ਗਿਆ। ਡਾਕਟਰਾਂ ਨੇ ਉਸ ਨੂੰ ਮ੍ਰਿਤਕ ਐਲਾਨ ਦਿੱਤਾ। ਪੁਲਿਸ ਨੇ ਪੋਸਟਮਾਰਟਮ ਤੋਂ ਬਾਅਦ ਲਾਸ਼ ਸ਼ਿਵਾਨੀ ਨੂੰ ਸੌਂਪ ਦਿੱਤੀ। ਉਸ ਨੇ ਆਪਣੇ ਭਰਾ ਦੀ ਲਾਸ਼ ਨੂੰ ਘਰ ਲਿਜਾਣ ਲਈ ਹਸਪਤਾਲ ਦੇ ਮੁਰਦਾਘਰ ਦੇ ਬਾਹਰ ਖੜ੍ਹੇ ਕਈ ਐਂਬੂਲੈਂਸ ਡਰਾਈਵਰਾਂ ਨਾਲ ਗੱਲ ਕੀਤੀ, ਪਰ ਉਨ੍ਹਾਂ ਕਿਰਾਏ ਵਜੋਂ 10 ਤੋਂ 12 ਹਜ਼ਾਰ ਰੁਪਏ ਮੰਗੇ। ਕਿਰਾਏ ਦਾ ਇੰਤਜ਼ਾਮ ਕਰਨ ਤੋਂ ਅਸਮਰੱਥ ਹੋਣ ਕਾਰਨ ਉਸ ਨੇ ਆਪਣੇ ਪਿੰਡ ਤੋਂ ਇਕ ਟੈਕਸੀ ਡਰਾਈਵਰ ਨੂੰ ਬੁਲਾਇਆ ਤੇ ਲਾਸ਼ ਨੂੰ ਗੱਡੀ ਦੀ ਛੱਤ ਨਾਲ ਬੰਨ੍ਹ ਕੇ 195 ਕਿਲੋਮੀਟਰ ਦਾ ਸਫ਼ਰ ਕਰਨ ਲਈ ਮਜਬੂਰ ਕੀਤਾ ਗਿਆ। ਇਸ ਘਟਨਾ ਬਾਰੇ ਪੁੱਛੇ ਜਾਣ 'ਤੇ ਸੁਸ਼ੀਲਾ ਤਿਵਾੜੀ ਸਰਕਾਰੀ ਮੈਡੀਕਲ ਕਾਲਜ ਦੇ ਪ੍ਰਿੰਸੀਪਲ ਡਾ: ਅਰੁਣ ਜੋਸ਼ੀ ਨੇ ਕਿਹਾ ਕਿ ਇਹ ਘਟਨਾ ਹਸਪਤਾਲ ਦੇ ਬਾਹਰ ਵਾਪਰੀ, ਜਿਸ ਕਾਰਨ ਇਹ ਉਨ੍ਹਾਂ ਦੇ ਧਿਆਨ 'ਚ ਨਹੀਂ ਆਇਆ। ਉਨ੍ਹਾਂ ਕਿਹਾ ਕਿ ਜੇ ਇਹ ਹਸਪਤਾਲ ਦੇ ਅੰਦਰ ਹੋਇਆ ਹੁੰਦਾ ਜਾਂ ਜੇ ਮੈਨੂੰ ਮਦਦ ਲਈ ਕਿਹਾ ਜਾਂਦਾ ਤਾਂ ਮੈਂ ਮਦਦ ਕੀਤੀ ਹੁੰਦੀ। ਹਸਪਤਾਲ ਦੇ ਬਾਹਰ ਖੜ੍ਹੇ ਮਰੀਜ਼ ਦੇ ਰਿਸ਼ਤੇਦਾਰਾਂ ਨੇ ਦੱਸਿਆ ਕਿ ਪ੍ਰਾਈਵੇਟ ਐਂਬੂਲੈਂਸਾਂ ਦੀ ਨਿਗਰਾਨੀ ਕੋਈ ਨਹੀਂ ਕਰਦਾ ਤੇ ਉਹ ਮਰੀਜ਼ਾਂ ਨੂੰ ਲਿਜਾਣ ਲਈ ਮੋਟੇ ਕਿਰਾਏ ਵਸੂਲਦੇ ਹਨ। ਸਰਕਾਰੀ ਬੁਲਾਰੇ ਨੇ ਦੱਸਿਆ ਕਿ ਧਾਮੀ ਨੇ ਸੂਬੇ ਦੇ ਸਿਹਤ ਸਕੱਤਰ ਡਾਕਟਰ ਆਰ ਰਾਜੇਸ਼ ਕੁਮਾਰ ਨੂੰ ਮਾਮਲੇ ਦੀ ਵਿਸਥਾਰਤ ਜਾਂਚ ਕਰਨ ਤੇ ਦੋਸ਼ੀਆਂ ਵਿਰੁੱਧ ਸਖ਼ਤ ਕਾਰਵਾਈ ਕਰਨ ਲਈ ਕਿਹਾ ਹੈ।

ਪੀ.ਐਸ.ਯੂ. ਦਾ ਸੀਨੀਅਰ ਅਧਿਕਾਰੀ 10 ਲੱਖ ਦੀ ਰਿਸ਼ਵਤ ਸਮੇਤ ਗ੍ਰਿਫ਼ਤਾਰ

ਨਵੀਂ ਦਿੱਲੀ, 8 ਦਸੰਬਰ (ਪੀ. ਟੀ. ਆਈ.)-ਸੀ.ਬੀ.ਆਈ. ਨੇ ਰਿਸ਼ਵਤ ਦੇ ਇਕ ਮਾਮਲੇ 'ਚ ਕੇਂਦਰੀ ਪੀ.ਐਸ.ਯੂ. ਬ੍ਰਿਜ ਐਂਡ ਰੂਫ ਕੰਪਨੀ (ਇੰਡੀਆ) ਲਿਮਟਿਡ ਦੇ ਇਕ ਸੀਨੀਅਰ ਅਧਿਕਾਰੀ ਚੰਚਲ ਮੁਖਰਜੀ ਨੂੰ ਗ੍ਰਿਫ਼ਤਾਰ ਕੀਤਾ ਹੈ। ਅਧਿਕਾਰੀਆਂ ਨੇ ਦੱਸਿਆ ਕਿ ਭੁਵਨੇਸ਼ਵਰ 'ਚ ਉਸ ਦੀ ਲਗਜ਼ਰੀ ਕ